

1 DET 2 - Modelo Genérico Pavimentação

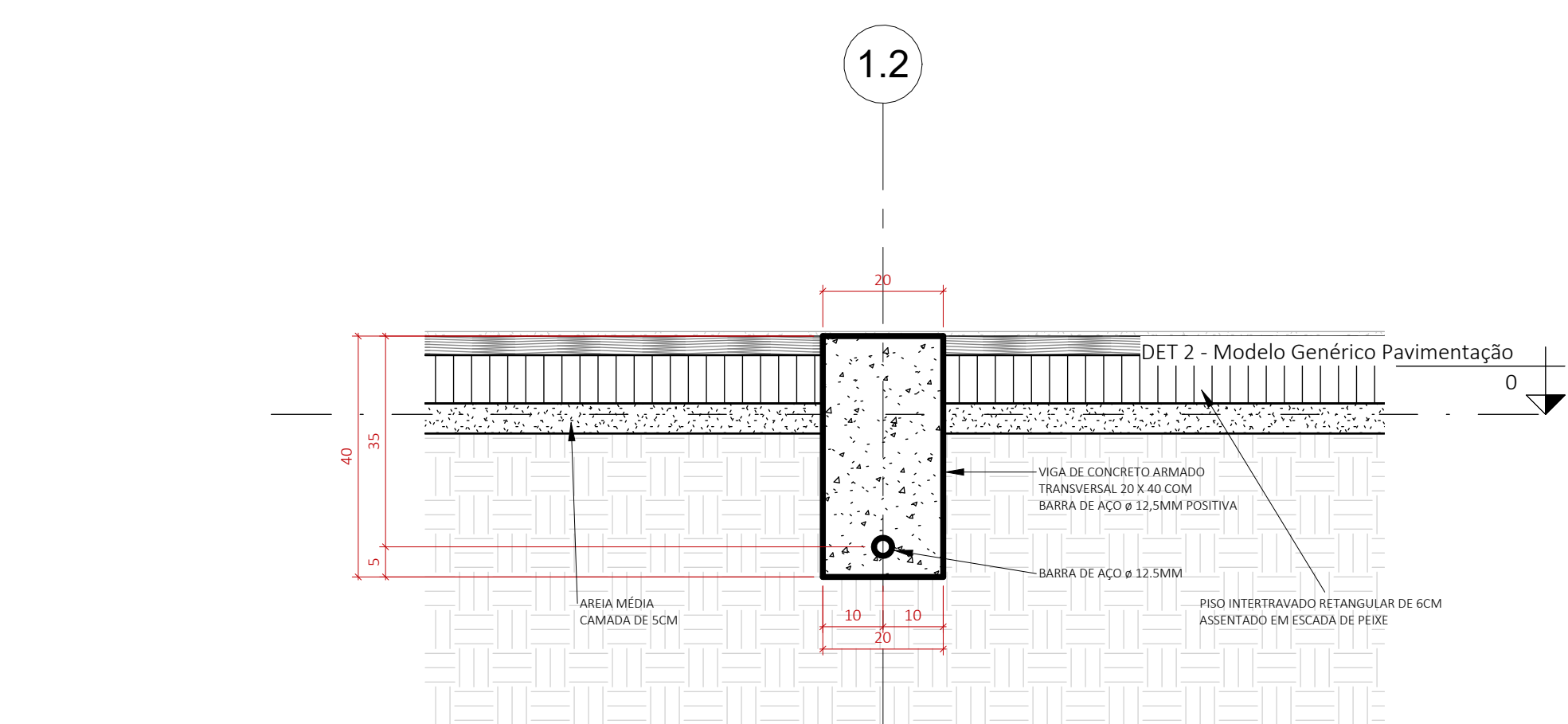

5 Corte 2 - Chamada de detalhe 1

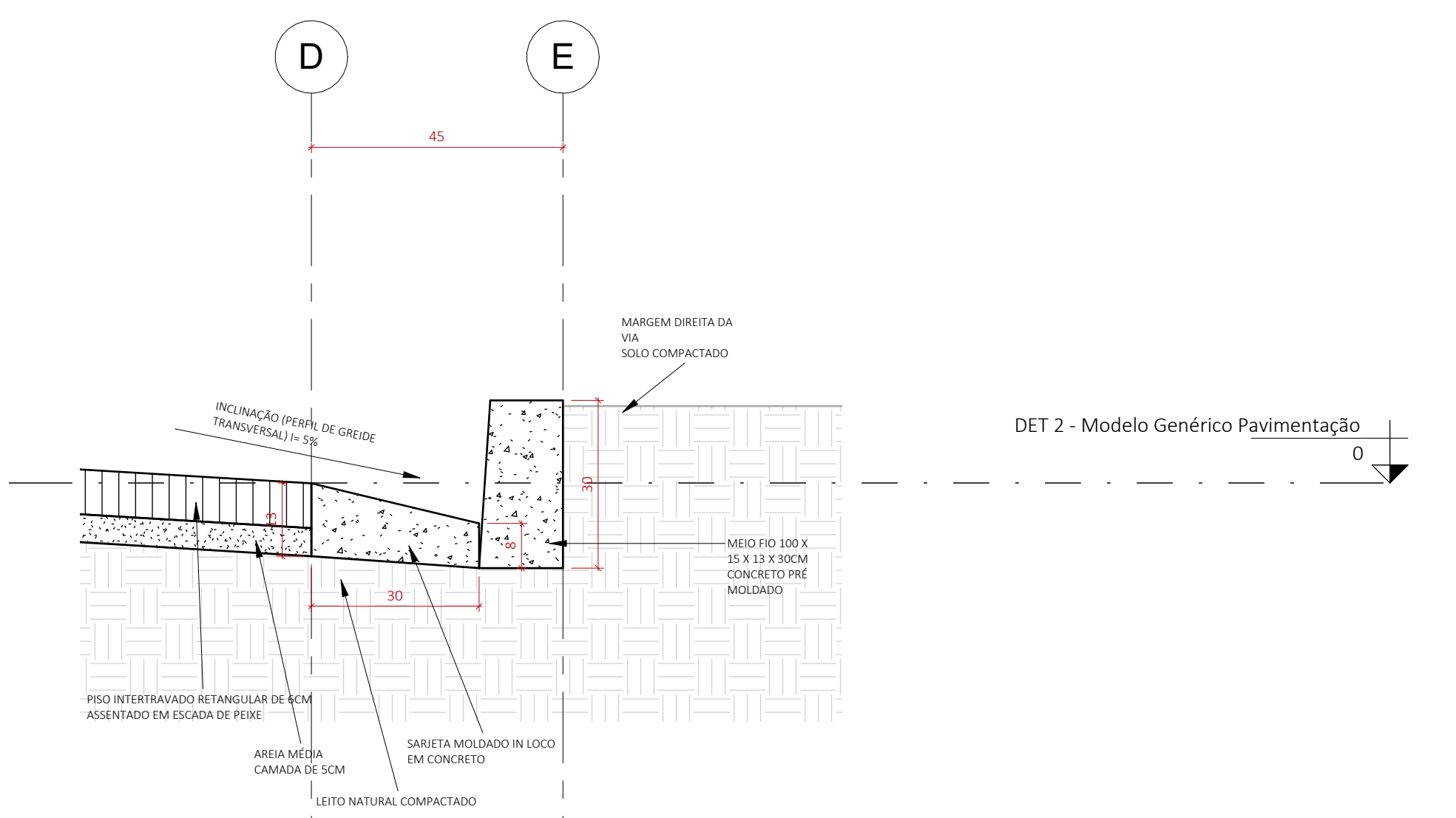

4 Corte 1 - Chamada de detalhe 1

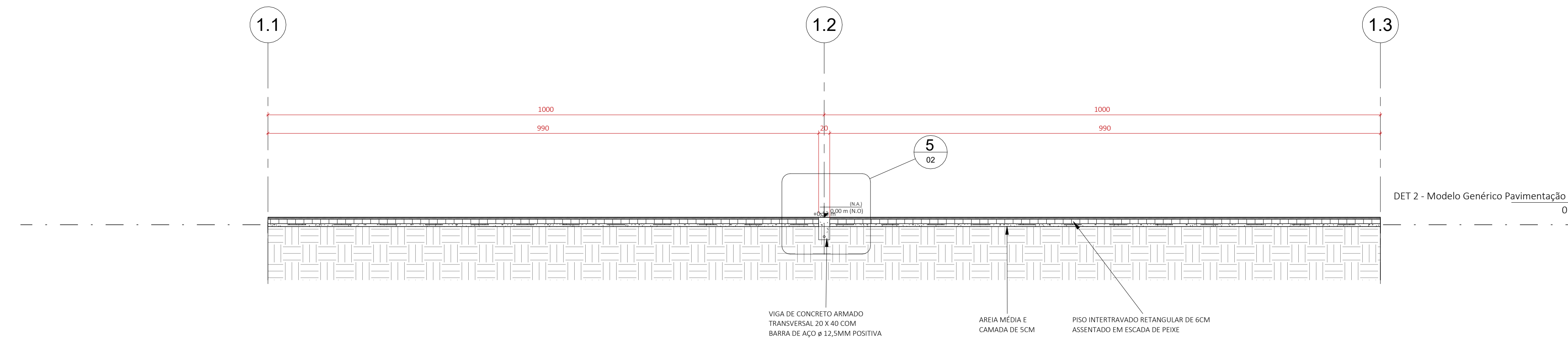

3 Corte 2

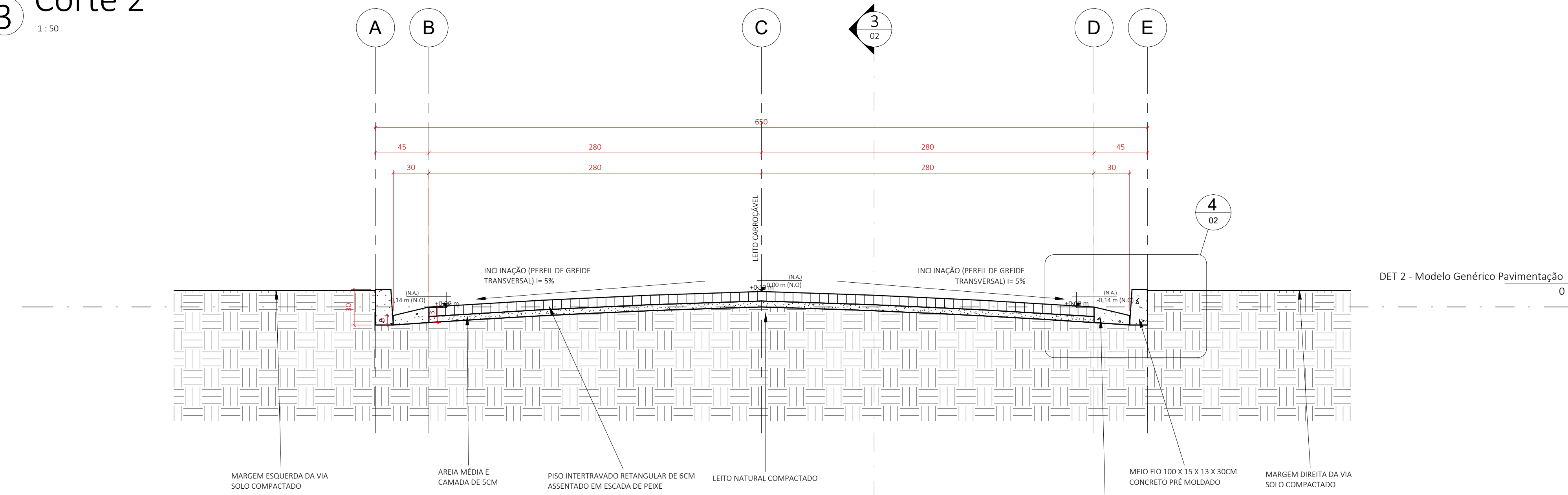

2 Corte 1

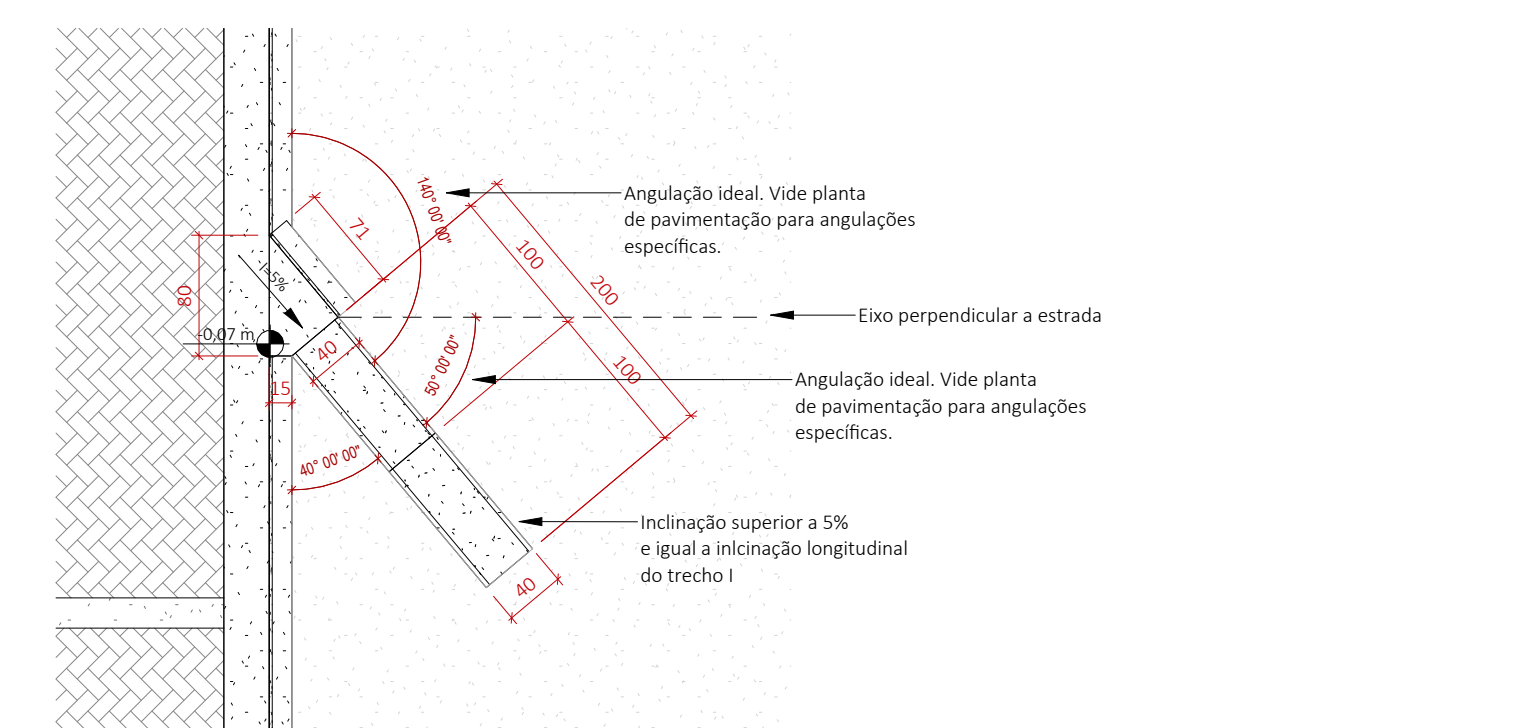

7 DET 3 - Modelo Genérico drenagem II

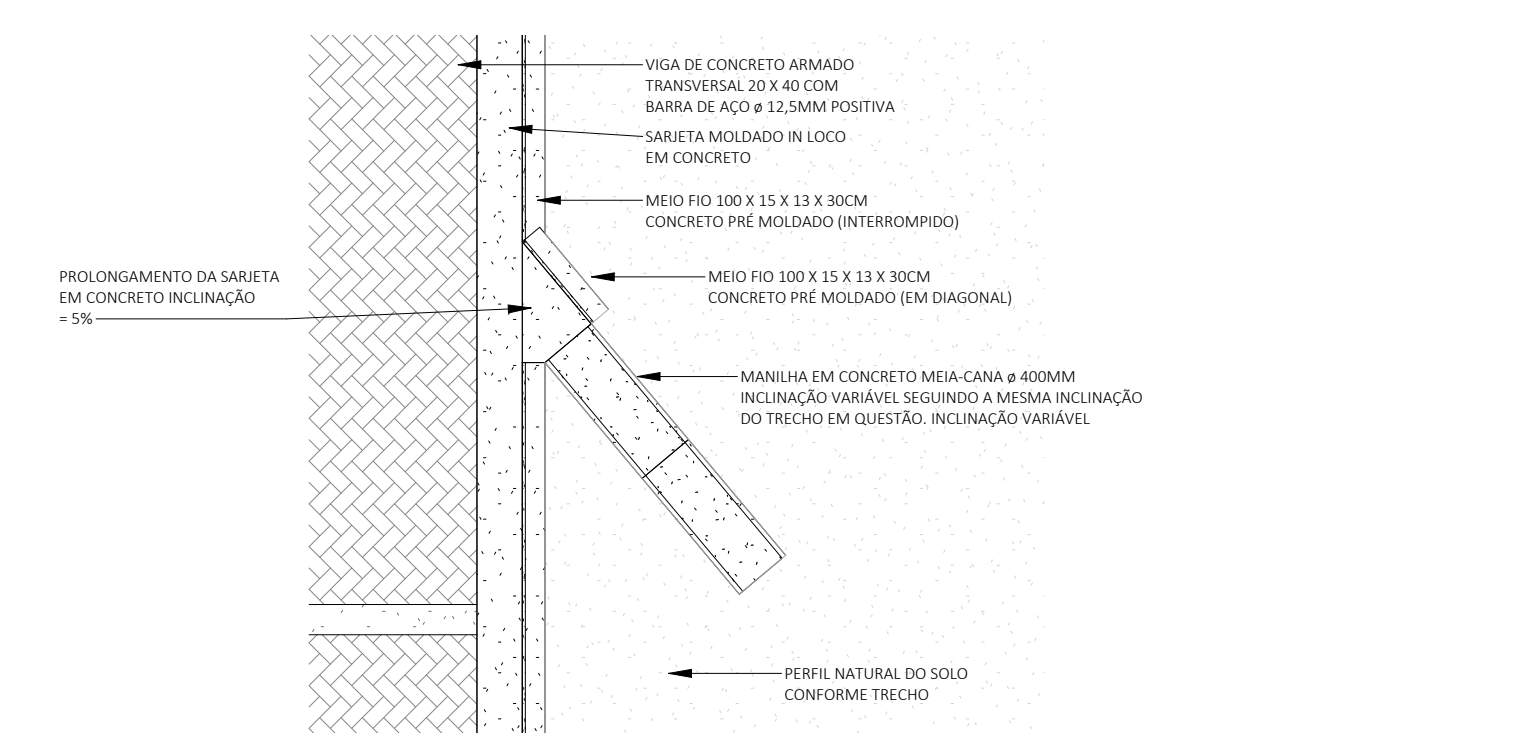

6 DET 1 - Modelo Genérico drenagem I



• Meio-fio em concreto 100x15x13x30cm

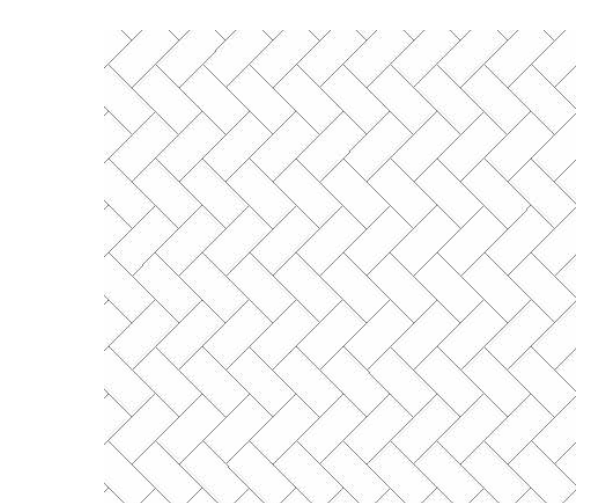

• Paginação assentamento intertravado retangular • meia cana de concreto

QUANTITATIVOS	
• 7840,00m <sup>2</sup> de intertravado retangular 10x20 de 6cm de altura	
• 392,00m <sup>3</sup> de areia média	
• 3080,00m <sup>3</sup> de sarjeta de concreto conforme projeto	
• 3080,00m de guia de meio fio 100x15x13x30cm	
• 281,00m de meia-cana de concreto φ40cm	
• 24un de placas de sinalização 50cm	
• 24un de poste de aço de 3m e φ95mm	
• 98 vigas transversais de 0,2x0,4x6,5m	

NOTAS	
• O perfil longitudinal do trecho 1 corresponde ao mesmo perfil longitudinal existente na estrada. Não haverá execução de projeto de perfil de greide longitudinal. A execução do piso intertravado se fará sobre o perfil já existente	

OBSERVAÇÕES	
• Compactação de 98% tanto para a areia grossa de assentamento como para o subleito	
• Regularização do subleito em 20cm e compactação de 98% para recebimento da areia grossa de assentamento	
• Compactação com rolo compressor do intertravado do arruamento	
• Compactação da areia de reajuntamento	
• CONSULTAR DIRETRIZES NORMATIVAS DAS SEGUINTE NORMAS (NBR)	
• NBR 15.953/2011	
• NBR 9780	
• NBR 9781	



PROJETO DE PAVIMENTAÇÃO		FOLHA	03/05
CONTÉUDO		ESCALA	INDICADO
PLANTAS BAIIXAS, CORTES E DETALHAMENTOS		DATA	13/05/2024
ESTRADA PICO AGULHO			
LOCAL	SÃO JOÃO DA MATA - MINAS GERAIS		
CENTRO	MUNICÍPIO		
BAIRRO			
PREFEITURA DE SÃO JOÃO DA MATA	37568-000		
PROPRIETÁRIO	CEP		
ASSINATURAS			
ROSEMIRO DE PAIVA	Assinado de forma digital por ROSEMIRO DE PAIVA MUNIZ:05094732617	GABRIEL DO NASCIMENTO	Assinado de forma digital por GABRIEL DO NASCIMENTO XAVIER:11722424613
PROPRIETÁRIO E CONTRATANTE	CNPJ: 17.935.286/0001-06 PREFEITURA DE SÃO JOÃO DA MATA	CONTRATADO	INFORMES: STUDIO LTDA-ME CNPJ: 43.995.412/0001-11
ROSEMIRO DE PAIVA	Assinado de forma digital por ROSEMIRO DE PAIVA MUNIZ:05094732617	GABRIEL DO NASCIMENTO	Assinado de forma digital por GABRIEL DO NASCIMENTO XAVIER:11722424613
PREFEITO MUNICIPAL	CNPJ: 050.847.326-17 ROSEMIRO DE PAIVA MUNIZ	RESPONSÁVEL TÉCNICO	GABRIEL DO NASCIMENTO XAVIER CAU-MG: A246577-9
CARIMBOS			